

4^e

Titre : L'APPAREIL REPRODUCTEUR DE L'HOMME

À la fin des activités, je dois être capable de décrire l'appareil génital masculin

J'essaie de comprendre

Je me demande comment sont constitués et organisés les organes génitaux masculins.

Activité 1 : j'observe et je découvre

1. J'observe le schéma de l'appareil génital masculin
2. Je lis le texte sur l'appareil génital masculin.
3. En lisant le texte et en observant la figure je répons aux questions :
 - a.
 - L'organe qui produit le gamète mâle est le testicule.
 - Le testicule se trouve dans la bourse, à l'extérieur du corps humain.
 - Le gamète mâle s'appelle spermatozoïde.
 - b. Les organes qui forment la voie génitale masculine sont : l'épididyme, le spermiducte, l'urètre
 - c. Les glandes annexes de l'appareil génital masculin sont les vésicules séminales, la prostate et la glande de Cooper.
 - d. L'organe d'accouplement masculin est le pénis.
 - e. Le sperme est l'ensemble formé par les spermatozoïdes et le liquide séminal.
 - f. L'appareil génital et l'appareil urinaire se joignent au niveau de l'urètre.
 - g. Le trajet suivi par le spermatozoïde en partant du testicule :
Testicule → *épididyme* → spermiducte → urètre

Activité 2 : je retiens l'essentiel

Gamète male	Gonade ou organe producteur de gamète male	Voie génitale male	Organe d'accouplement	Emplacement du testicule	Organe commun à l'appareil urinaire et appareil génital
Spermatozoïde	Testicule	Epididyme- Spermiducte Urètre	Pénis	Bourse	Urètre

Activité 3 : Je m'approprie et j'investis mes acquis

1. J'annote le schéma ci-dessous en donnant un titre

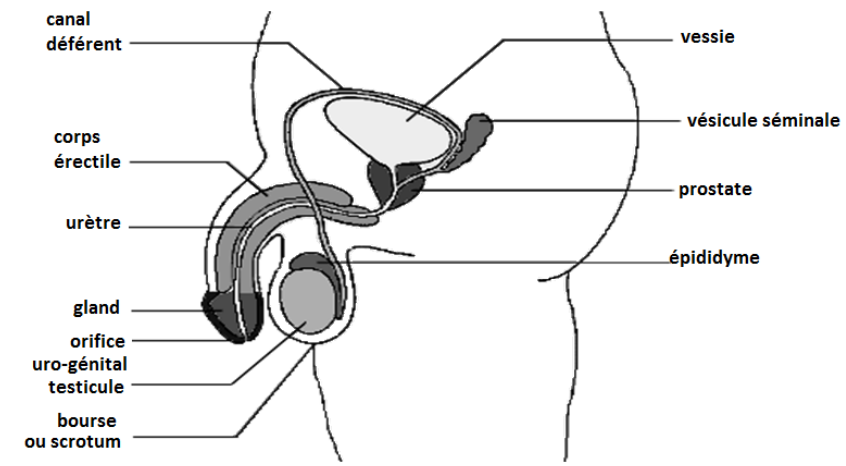

2. Titre du schéma : Appareil génital de l'homme.

Activité 4 : Je m'évalue

Les organes génitaux et leur rôle respectif : a=4, b=3, c=2, d=5.